NEWSLETTER DE SUSCHEM-ESPAÑA
Nº 166, MARZO 2020

Noticias

Ver más noticias

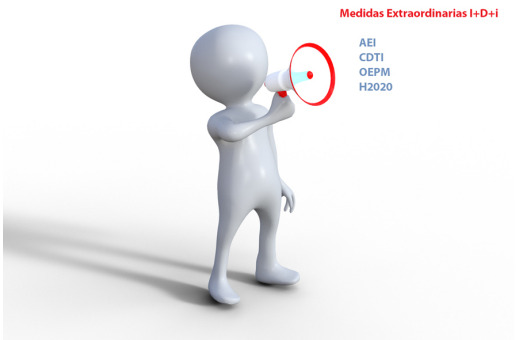

Medidas Excepcionales I+D+i

CDTI, la Agencia Estatal de Investigación (AEI), la Oficina Española de Patentes y Marcas y H2020 toman medidas excepcionales ante la situación del Estado de Alarma, declarado el pasado 14 de marzo. Te resumimos las principales novedades.

Más información

El Gobierno aprueba cerca de 30 millones para la investigación frente al COVID-19 y moviliza 500 millones para ayudas empresariales

El C.Min aprobó el 17/03 la concesión de 29,65 millones de euros para la investigación científica frente al coronavirus SARS-CoV2. El Ministerio destinará estos recursos para el desarrollo de proyectos y programas del ISCIII y del CSIC

Más información

El sector químico desarrolla su actividad estratégica para garantizar el suministro de los productos y servicios esenciales para la salud y la alimentación

El sector químico y farmacéutico al que Feique representa (CNAES 20 y 21) continúa operando y desarrollando su actividad como sector estratégico

que es en aquellas líneas de producción ligadas a la fabricación y abastecimiento de productos de 1ª necesidad

Más información

SusChem-España aplaza la celebración de su Asamblea Anual

La próxima Asamblea General de SusChem-España, se celebrará el próximo 2 de junio en Barcelona en el marco de Expoquimia (2-5 de junio de 2020).

Más información

La celebración del salón Expoquimia se pospone al próximo mes de diciembre

Fira de Barcelona ha decidido posponer al mes de diciembre la celebración de la 19ª edición de Expoquimia, el Encuentro Internacional de la Química, prevista para el próximo mes de junio. De esta manera, tendrá lugar del 1 al 4 de diciembre de 2020

Más información

Seis Plataformas Nacionales SusChem colaboran para investigar sobre materiales avanzados

Con motivo de la convocatoria Eureka sobre Materiales Avanzados y con el objetivo de fomentar la colaboración internacional en I+D+i, seis Plataformas de la Red de Plataformas Nacionales SusChem (NTPs), lanza una búsqueda de socios en los países elegibles

Más información

SusChem-España refuerza sus Grupos de Trabajo

Vamos a proceder a actualizar nuestra Base de Datos, para lo cual nos pondremos en contacto con todos nuestros miembros para confirmar sus datos de contacto y su interés en los distintos grupos de trabajo.

Más información

TECNALIA crea una start-up para apoyar el despliegue de la economía del hidrógeno

La principal innovación de H2SITE reside en el desarrollo de una tecnología para la generación distribuida de hidrógeno a pequeña y mediana escala, de elevada pureza y bajo coste, mediante reactores avanzados de membrana

Más información

Funditec participa en NEMMO

El objetivo principal del proyecto es mejorar la eficacia de las turbinas de marea flotantes que generan energía a partir de las fuerzas de las mareas.

Más información

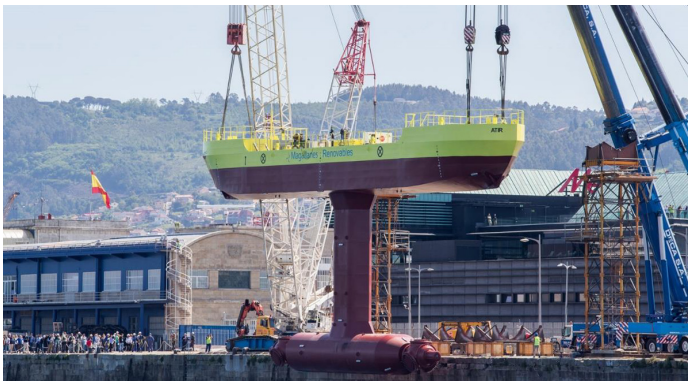

Eventos del mes de Enero

Ver todos los eventos

Shaping the innovation ecosystem for the Bioeconomy Webinar: Policy framework

01/04/2020

Online

Improved energy and resource efficiency by better coordination of production in the process industries

02/04/2020

online

Shaping the innovation ecosystem for the Bioeconomy Webinar: From research to market

08/04/2020

Online

European IP Helpdesk

The importance of IP for SMEs

Shaping the innovation ecosystem for the

BBI JU

BBI JU Info Day

15/04/2020

Online

Bioeconomy Webinar: Value chains and innovation ecosystem

15/04/2020

Online

22/04/2020

online

Life Information Day 2020

30/04/2020

Online

Ayudas I+D+i

Ver todas las ayudas

ES

Programa Misiones CDTI

15/04/2020

Quinta Llamada Conjunta. Programa Bilateral RUSSIP

14/04/2020

Séptima Llamada Bilateral España-Perú

23/04/2020

EU

KET for Clean Production

30/04/2020

Quinta Llamada Conjunta. Programa Bilateral RUSSIP

14/04/2020

Séptima Llamada Bilateral España-Perú

23/04/2020

INT

Quinta Llamada Conjunta. Programa Bilateral RUSSIP

Séptima Llamada Bilateral España-Perú

14/04/2020 23/04/2020

Convocatorias de Premios I+D+i

EU Prize for Women Innovators 2020

The contest is open to women from across the EU and countries associated to Horizon 2020, who have:
- Founded or co-founded a successful company and
- Brought innovation to market.

Plazo para presentación de candidaturas: 21/04/2020.

Más información

Nuestras Entidades Afiliadas

Ver todas las entidades afiliadas

HYDROGEN ONSITE SL

H2SITE lo formamos profesionales con larga experiencia y diversas procedencias. Algunos de nosotros llevamos desde el principio en el proyecto y acumulamos experiencia científica y tecnológica relevante. Otros se han incorporado más recientemente con experiencia en los ámbitos comercial, gestión y producción para hacer realidad su desarrollo y crecimiento.

¿Quieres descubrir más?

Premios SusChem-JIQ

Conoce las bases de la XII Edición de los Premios Suschem - Jóvenes Investigadores Químicos.

Conectando para una Economía Circular

Una iniciativa del Grupo de Trabajo Interplataformas de Economía Circular.

Open Innovation Marketplace

Sistema de ofertas y demandas tecnológicas de SusChem-España.

Grant - it

Funding opportunities from the E. C. and select Regional & National governments.

Información sobre Protección de Datos

RESPONSABLE
Razón social: Federación Empresarial de la Industria Química Española, Feique
CIF: G28496073
Domicilio: C/ Hermosilla, 31, 1º Ext Derecha - 28001 Madrid

FINALIDAD
Información sobre el sector químico y actividades y eventos relacionados con SusChem-España.

BASE JURÍDICA DEL TRATAMIENTO DE DATOS
Legitimación como órgano de representación de la Industria Química. Prestación de servicios a los miembros de la Federación. Consentimiento del interesado.

DESTINATARIOS DE SUS DATOS
No se cederán datos a terceros, salvo obligación legal.

EJERCICIO DE SUS DERECHOS
Puede Acceder, rectificar y suprimir sus datos, portabilidad de los datos, limitación u oposición a su tratamiento, derecho a no ser objeto de decisiones automatizadas, así como a obtener información clara y transparente sobre el tratamiento de sus datos.

PROCEDENCIA
Del propio interesado titular de los datos.

CONFIDENCIALIDAD
La información contenida en el presente correo electrónico es confidencial; en el supuesto de que usted no sea el destinatario autorizado, le rogamos borre el mensaje y nos lo comunique a la presente dirección.

INFORMACIÓN ADICIONAL
Puede consultar la información adicional y detallada sobre Protección de Datos aquí.

Síguenos en Twitter.

MIEMBRO DE | PROMOVIDO POR | EN COLABORACIÓN CON | CON EL APOYO DE

PTR2018-001040

© SusChem-España. Todos los derechos reservados.

Plataforma Tecnológica Española de Química Sostenible. SusChem · España
c/ Hermosilla, 31. 28001 Madrid.91 431 79 64 · info@suschem-es.org